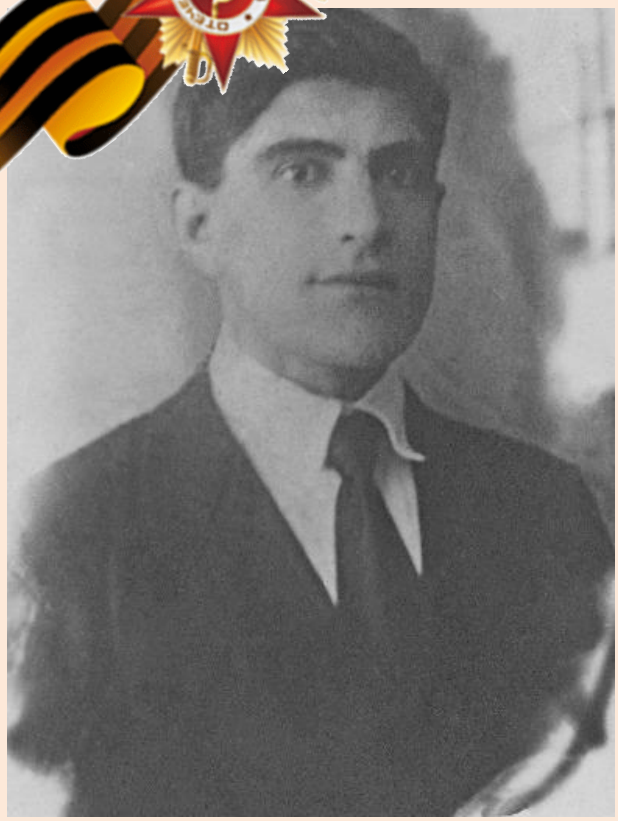


БАРАНОВ
Григорий Гаврилович

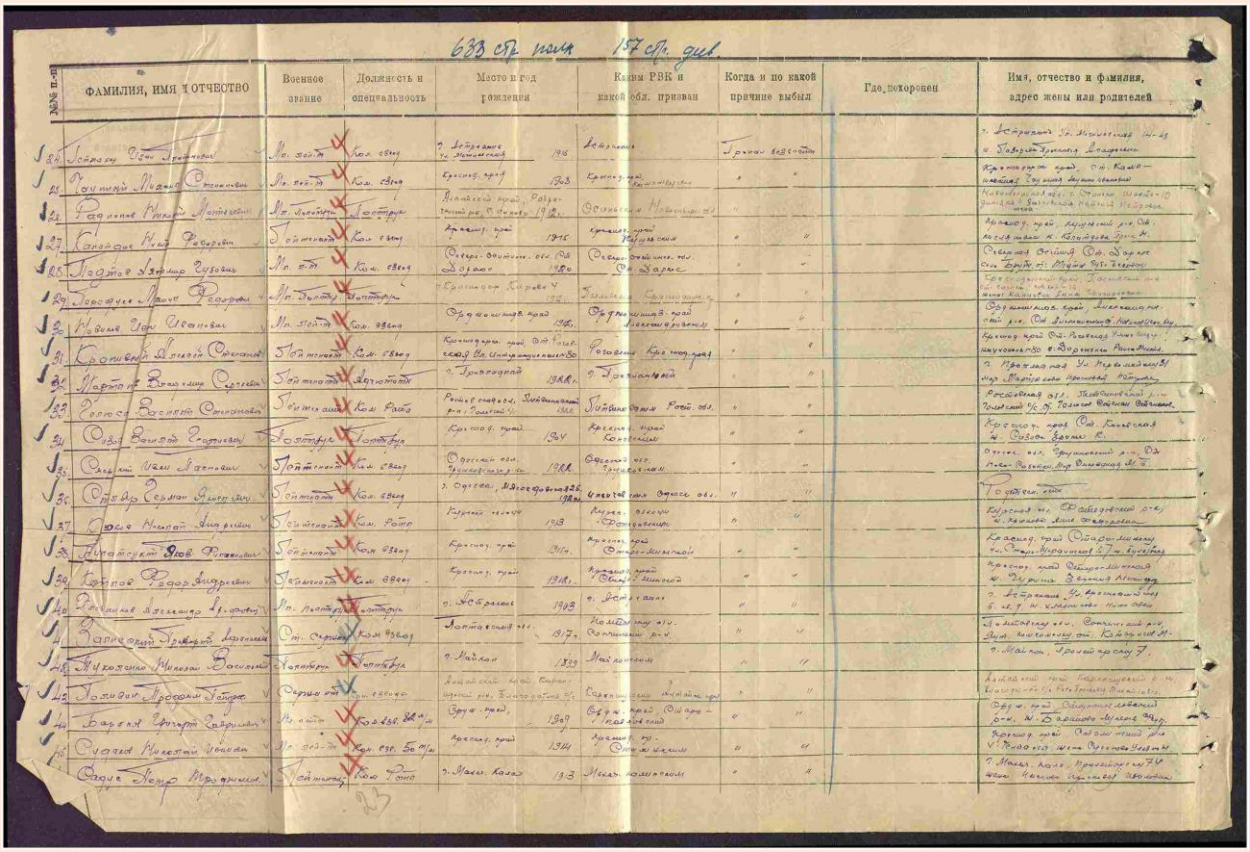
- дед по материнской линии.

1909 года рождения, уроженец станицы Старопавловской Ставропольского края.

Младший лейтенант 633 стрелкового полка 157 стрелковой дивизии, командир минометного взвода.

Пропал без вести в период с 07.05.1942 по 20.05.1942 года в Крымской АССР.

В мае - июне 1942 года 157 стрелковая дивизия воевала на Керченском полуострове и Таманском полуострове. Велись ожесточенные бои: до 17.04.1942 года за узловую точку на Парапачском перешейке с. Кой-Асан, с 09.05.1942 года части дивизии участвовали в контратаке по флангу прорвавшейся группировки немецких войск в районе с. Арма-Эли. Понеся большие потери от авиации и танков противника отошла на рубеж Красный шар. 14-19.05.1942 года участвовала в обороне Керчи.


633 стр. полк 157 стр. див.

№ п-п	Фамилия, имя и отчество	Военное звание	Должность и специальность	Место и год рождения	Каким РВК и какой обл. призван	Когда и по какой причине выбыл	Где похоронен	Имя, отчество и фамилия, адрес жены или родителей
24	Зотеев Сем. Зотеевич	Мл. лейт.	Нач. связи	г. Ветрашка Чкаловская	1918	Ветрашка	Тропой выбыл	г. Ветрашка ул. Чкаловская 44-45 к. Зотеевой Прасковье Дмитриевне
25	Гончий Михаил Степанович	Мл. лейт.	Ком. взвода	Красноярский край	1903	Красноярский горвоенкомат	"	Красноярский край, Сов. Канский район, Сергеев Дарье Ивановне
26	Рафаилов Никита Матвеевич	Мл. лейтен.	Минометчик	Дагестанский край, Лакский район, с. Кумух	1912	Особенно и Махачкалинский ГВК	"	Махачкалинская обл. Лакский район с. Кумух Зайнабу Магомед Магомедовна
27	Канарев Иван Федорович	Лейтенант	Ком. взвода	Архангельский край	1915	Красноярский край Мотыгинский	"	Красноярский край, Мотыгинский район Сов. Канского района с. Кононовка Зое Ф.
28	Гадаев Владимир Сулейманович	Мл. лейт.	Ком. взвода	Северо-Осетинская обл. Сев. Дарьял	1920	Северо-Осетинская обл. Сев. Дарьял	"	Северная Осетия Сев. Дарьял Сев. Кирова ул. Мария Сергеевна
29	Золоварев Павел Федорович	Мл. лейтен.	Минометчик	г. Краснодар Кировский	1921	Краснодарский край Ленинградский	"	Краснодарский край Ленинградский район, Золоваревой Анне Федоровне
30	Жабин Иван Иванович	Мл. лейтен.	Ком. взвода	Оренбургский край	1918	Оренбургский край Ленинградский	"	Оренбургский край Сев. Ленинградский район, Ивановой Ольге Ивановне
31	Кропивный Данилл Ефимович	Лейтенант	Ком. взвода	Краснодарский край Сев. Кавказский район	1920	Ростовская обл. Сев. Кавказский	"	Краснодарский край Сев. Кавказский район, Кропивной Анастасии Федоровне
32	Мартов Владимир Сергеевич	Лейтенант	Минометчик	г. Краснодар	1918	г. Краснодар	"	г. Краснодар ул. Медвежинская дом Мартова Ирине Ивановне
33	Гоголь Василий Степанович	Лейтенант	Ком. взвода	Ростовская обл. Зимовниковский р-н, Гашунский с/с	1915	Ростовская обл.	"	Ростовская обл. Зимовниковский р-н Гашунский с/с с. Гоголь Евдокии Ивановне
34	Ольга Виталий Сергеевич	Лейтенант	Минометчик	Красноярский край	1914	Красноярский край Канский	"	Красноярский край Сев. Канский г. Сухой Звоник К.
35	Сальский Иван Матвеевич	Лейтенант	Ком. взвода	Одесская обл. Тираспольский р-н	1918	Одесская обл. Тираспольский	"	Одесская обл. Тираспольский р-н Сев. Кавказский р-н с. Ольгино ул. Ленина 7
36	Отдаев Сергей Федорович	Лейтенант	Ком. взвода	г. Одесса, Молдаванка 26	1921	Ставропольская область обл.	"	Ростовская обл.
37	Дадов Николай Андреевич	Лейтенант	Ком. Роты	Курская область	1913	Курская область Рыльский	"	Курская обл. Рыльский район с. Ивановка ул. Ленина
38	Пчелинцев Яков Филиппович	Лейтенант	Ком. взвода	Красноярский край	1914	Красноярский Октябрьский	"	Красноярский край Октябрьский район с. Ермаково ул. Кузнецова
39	Кокшаров Федор Андреевич	Лейтенант	Ком. взвода	Красноярский край	1911	Красноярский край Октябрьский	"	Красноярский край Октябрьский район с. Ермаково Зинаиде Алексеевне
40	Рожанцев Александр Иванович	Мл. лейтенант	Минометчик	г. Ветрашка	1908	г. Ветрашка	"	г. Ветрашка ул. Красный пер. 6 кв. 9 Н. Кузнецовой Нине Ивановне
41	Запесоцкий Григорий Васильевич	Ст. сержант	Ком. взвода	Полтавская обл.	1917	Комсомольский р-н Сочинский	"	Комсомольский р-н Сочинский край, Дом. Комсомольский пр. Клавдии Ивановне
42	Жуковский Николай Васильевич	Лейтенант	Минометчик	г. Майкоп	1899	Майкопский	"	г. Майкоп, Горячий проезд 7.
43	Золотов Прохор Егорович	Сержант	Ком. взвода	Башкирская АССР, Бирский кант. Бирский р-н, Белебеевская б-ка		Башкирская АССР, Бирский кант. Бирский р-н, Белебеевская б-ка	"	Башкирская АССР, Бирский кант. Бирский р-н, Белебеевская б-ка, Золотовой Прасковье Егоровне
44	Баранов Григорий Гаврилович	Мл. лейт.	Ком. взвода, Нач. связи	Ставропольский край, Старопавловский р-н, с. Старопавловск	1909	Ставропольский край Старопавловский р-н	"	Ставропольский край Старопавловский район, с. Старопавловск Ул. Ленина 39
45	Сухарев Николай Иванович	Мл. лейтенант	Ком. взвода Батальона	Красноярский край	1911	Красноярский край Сухобузимский	"	Красноярский край Сухобузимский район с. Кононовка Ивановой Ульяне Ивановне
46	Фадеев Петр Трофимович	Лейтенант	Ком. взвода	г. Майкоп Калининский	1913	Майкопский Калининский	"	г. Майкоп, Краснооктябрьская 74 Фадеевой Наталье Петровне

КОНОВАЛОВ
Сергей Макарович



- дед по отцовской линии.

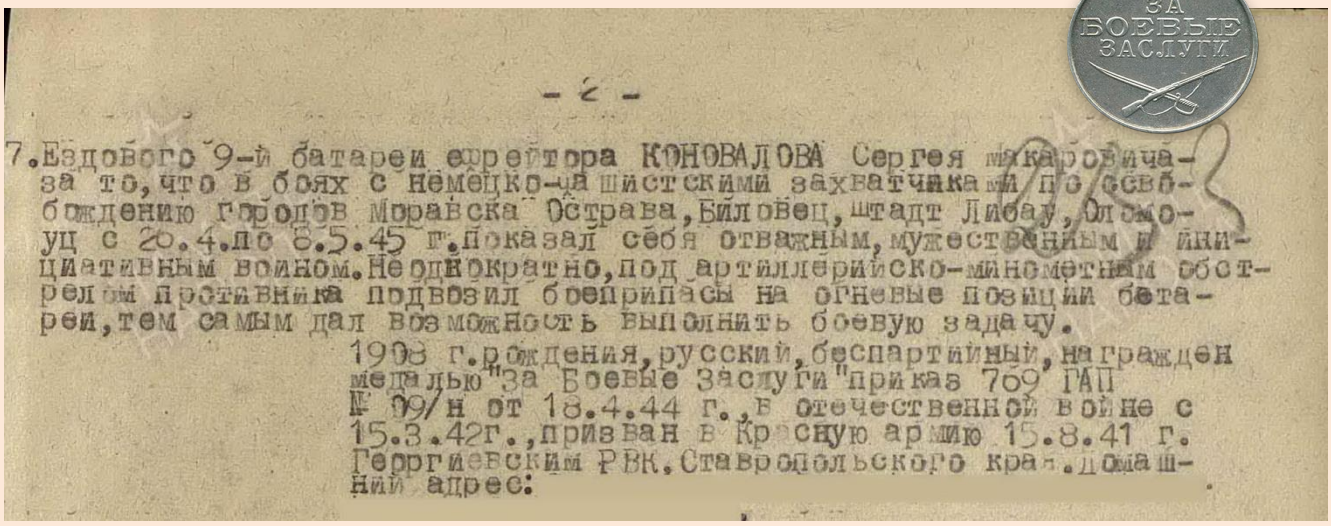
1908 года рождения, уроженец станицы Старопавловской Ставропольского края.

Воевал в составе 769 горно-артиллерийского карпатского краснознаменного полка 242 горно-стрелковой таманской краснознаменной дивизии.

В боях с немецко-фашистскими захватчиками по освобождению городов Моравска, Острава, Биловец, Штадт Либяу, Оломоуц в период с 20.04.1945 по 06.05.1945 показал себя отважным, мужественным, инициативным воином. Под сильным артиллерийско-минометным обстрелом противника подвозил боеприпасы на огневые позиции батареи, тем самым дал возможность выполнить боевую задачу. Приказом №08/Н от 19.05.1945 награжден медалью "За отвагу".

Награжден медалью "За боевые заслуги".

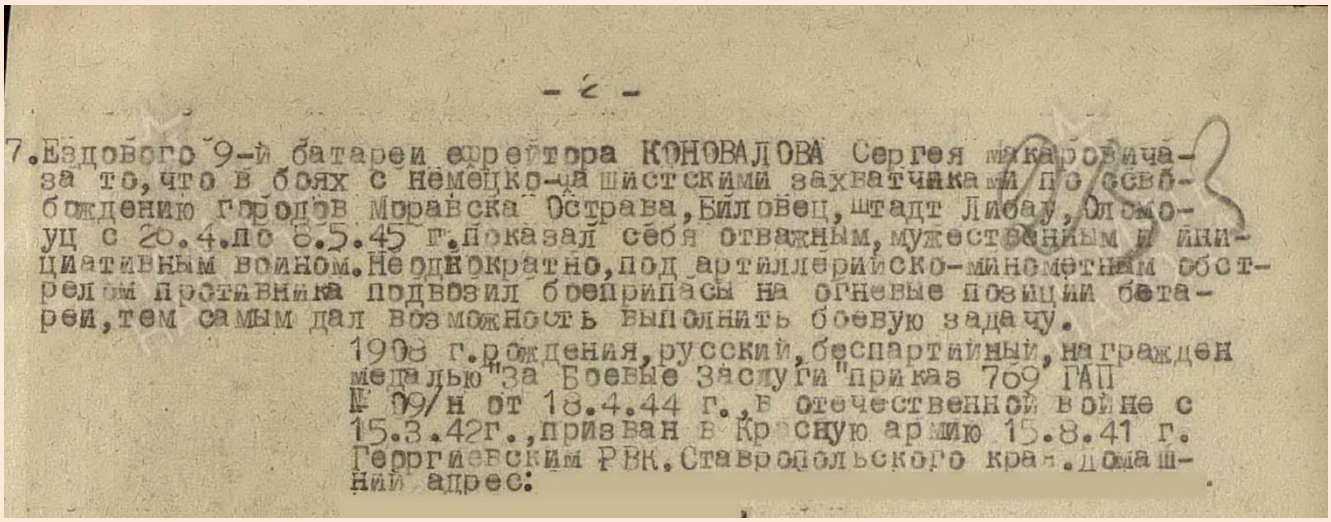




- 2 -

7. Ездового 9-й батареи ефрейтора КОНОВАЛОВА Сергея Макаровича - за то, что в боях с немецко-фашистскими захватчиками по освобождению городов Моравска Острава, Биловец, Штадт Либау, Оломоуц с 20.4.по 6.5.45 г. показал себя отважным, мужественным и инициативным воином. Неоднократно, под артиллерийско-минометным обстрелом противника подвозил боеприпасы на огневые позиции батареи, тем самым дал возможность выполнить боевую задачу.

1908 г. рождения, русский, беспартийный, награжден медалью "За Боевые Заслуги" приказ 769 ГАП № 09/н от 18.4.44 г., в отечественной войне с 15.3.42г., призван в Красную армию 15.8.41 г. Георгиевским РВК, Ставропольского кра. Домашний адрес:



- 2 -

7. Ездового 9-й батареи ефрейтора КОНОВАЛОВА Сергея Макаровича - за то, что в боях с немецко-фашистскими захватчиками по освобождению городов Моравска Острава, Биловец, штадт Либау, Оломоуц с 20.4.по 8.5.45 г. показал себя отважным, мужественным и инициативным воином. Неоднократно, под артиллерийско-минометным обстрелом противника подвозил боеприпасы на огневые позиции батареи, тем самым дал возможность выполнить боевую задачу.

1908 г. рождения, русский, беспартийный, награжден медалью "За Боевые Заслуги" приказ 709 ГАП № 09/н от 18.4.44 г., в отечественной войне с 15.3.42г., призван в Красную армию 15.8.41 г. Георгиевским РВК. Ставропольского края. Домашний адрес:



Коновалов Алексей Иванович (заместитель председателя суда)